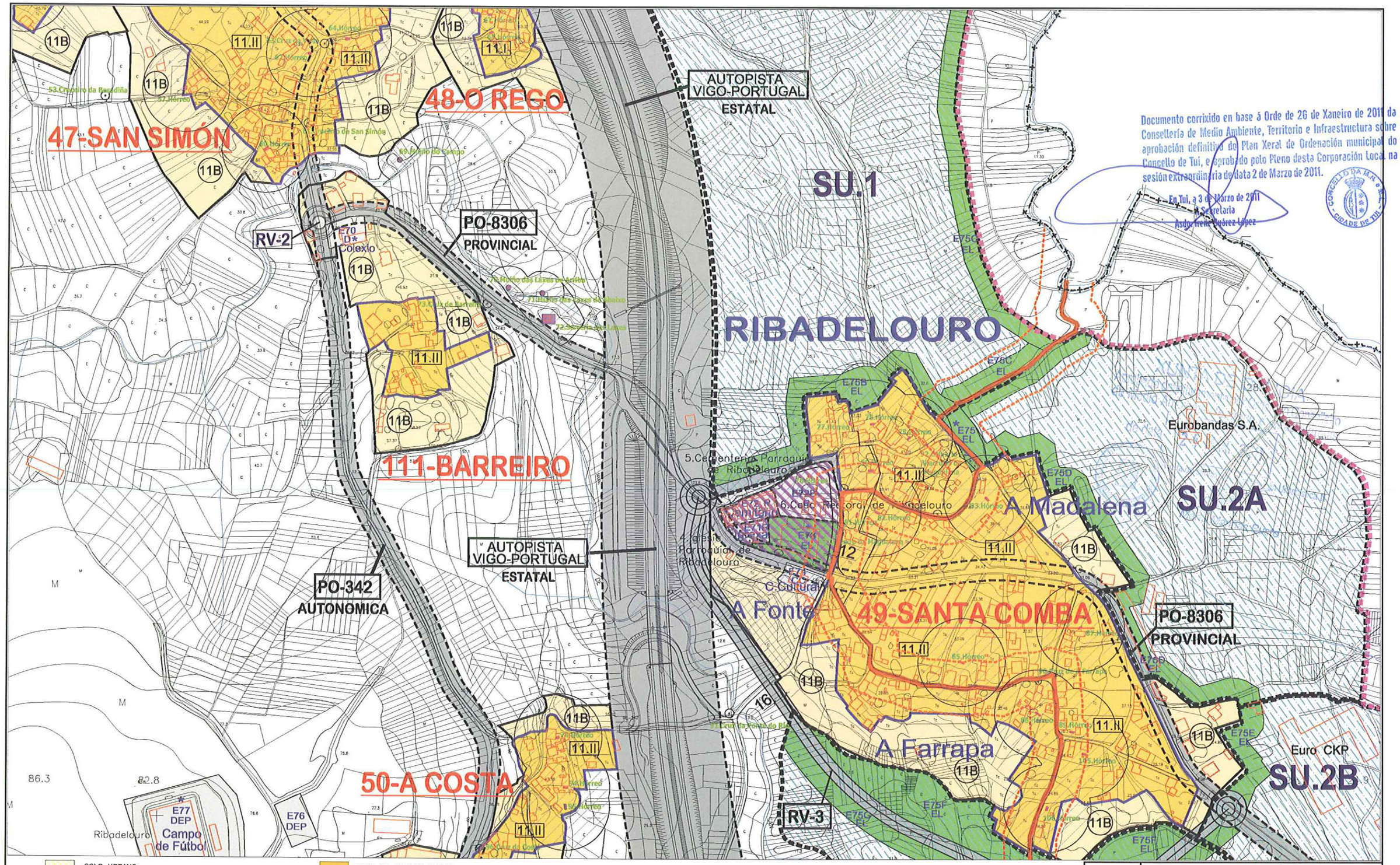

Documento corrixido en base á Orde de 26 de Xaneiro de 2011 da Consellería de Medio Ambiente, Territorio e Infraestructura sobre aprobación definitiva do Plan Xeral de Ordenación municipal do Concello de Tui, e aprobado polo Pleno desta Corporación Local na sesión extraordinaria de data 2 de Marzo de 2011.

En Tui, a 3 de Marzo de 2011
A Secretaria
Asdo. Irene Suárez López

CONCELLO DA M.N. e M.L. CIDADE DE TUI

- SOLO URBANO
- SOLO URBANIZABLE DELIMITADO
- SOLO URBANIZABLE NON DELIMITADO
- SOLO RÚSTICO DE PROTECCIÓN DE INFRAESTRUCTURAS
- SOLO RÚSTICO DE PROTECCIÓN DO PATRIMONIO
- ZONAS DE PROTECCIÓN DO PATRIMONIO ARQUEOLÓXICO, ARQUITECTÓNICO E ETNOGRÁFICO
- BIENES DO CATALOGO DE PATRIMONIO ARQUITECTONICO E ETNOGRAFINO
- CAMIÑO DE SANTIAGO-PORTUGUES
- LINEA DE 30M PROTECCIÓN DO CAMIÑO DE SANTIAGO-PORTUGUES
- SOLO DE NUCLEO RURAL
- AREA DE EXPANSIÓN DO NUCLEO RURAL
- ESPACIOS LIBRES DE USO E DOMINIO PUBLICO
- EQUIPAMENTOS

DEP	DEPORTIVO
CC	CIVICO-CULTURAL
A	ADMINISTRATIVO
R	RELIXIOSO-RESIDENCIAL
D	DOCENTE
S	SERVICIOS TECNICOS
C	CEMITERIO
*	DE SISTEMAS XERAIS
OU	OUTROS

- LÍMITE DO SOLO URBANO
- LÍMITE DO SOLO URBANIZABLE DELIMITADO
- LÍMITE DO SOLO DE NUCLEO RURAL
- LÍMITE DA AREA DE EXPANSION DO NUCLEO
- LÍMITE DE PROTECCIÓN DE INFRAESTRUCTURAS
- LÍMITE RED NATURA
- LINEA LÍMITE DE EDIFICACION-RED FERROVIARIA
- LINEA ELECTRICA DE ALTA TENSION
- LINEA DE GÁS PRINCIPAL

- DESLINDE DO DOMINIO PÚBLICO MARITIMO TERRESTRE
- LÍMITE DE SERVIDUMBRE DE PROTECCIÓN
- LÍMITE DE PROTECCIÓN DEL LITORAL

DOCUMENTO PARA APROBACIÓN DEFINITIVA

EXCELENTÍSIMO CONCELLO DE TUI

PLAN XERAL DE ORDENACIÓN MUNICIPAL

PLANO Nº 4.3

O CONSULTOR
ROBERTO AYA DUARTE
INGENIERO DE CAMINOS, CANALES Y PUERTOS
interurban, s.a.
URBANISMO E INGENIERIA

PLANEAMENTO NUCLEOS RURAIS
ORDENACIÓN DO TERRITORIO

ESCALA: 1/2000, A-1 1/4000, A-3 FECHA: FEBR-2011